ОПИСАНИЕ МЕСТОПОЛОЖЕНИЯ ГРАНИЦ

Публичного сервитута объекта энергетики "Сооружение Электросетевой комплекс ПС 110 Южная Здание ГЩУ, литера 1, площадь: 64,90 кв.м., здание ЗРУ-6 кВ, литера 1А, площадь: 188,00 кв.м. Дорога к ПС 110/6 кВ Южная, литера 2, (асфальтобетон), протяженность: 30,00 м. Ограда, литера 3, (сетка метал), протяженность: 164,60 м. ОРУ-110 кВ ПС 110/6: ОРУ-110, литера 4, площадь застройки: 1964,80 кв.м., кабельные каналы, литера 4А, протяженность: 118,00 м."

(наименование объекта, местоположение границ которого описано (далее - объект))

Раздел 1

Сведения об объекте

№ п/п	Характеристики объекта	Описание характеристик
1	2	3
1.	Местоположение объекта	Самарская область, район Ставропольский, село Мусорка
2.	Площадь объекта +/- величина погрешности определения площади (Р +/- Дельта Р)	7862 +/- 34 м²
3.	Иные характеристики объекта	Публичный сервитут. Цель установления публичного сервитута: для эксплуатации объекта «Сооружение Электросетевой комплекс ПС 110 Южная Здание ГЩУ, литера 1, площадь: 64,90 кв.м., здание ЗРУ-6 кВ, литера 1А, площадь: 188,00 кв.м. Дорога к ПС 110/6 кВ Южная, литера 2, (асфальтобетон), протяженность: 30,00 м. Ограда, литера 3, (сетка метал), протяженность: 164,60 м. ОРУ-110 кВ ПС 110/6: ОРУ-110, литера 4, площадь застройки: 1964,80 кв.м., кабельные каналы, литера 4А, протяженность: 118,00 м.». Адрес (местоположение) объекта: Самарская область, Ставропольский р-н, с.Мусорка, ул.Полевая, южнее дома 7. Срок публичного сервитута - 49 лет в интересах ПАО "Россети Волга"

Раздел 2

Сведения о местоположении границ объекта

1. Система координат МСК-63, зона 1

2. Сведения о характерных точках границ объекта

Обозначение характерных точек границ	Координаты, м		Метод определения координат характерной точки	Средняя квадратическая погрешность положения характерной точки (Mt), м	Описание обозначения точки на местности (при наличии)
	X	Y			
1	2	3	4	5	6
1	380754.79	1372796.45	Метод спутниковых геодезических измерений (определений)	0.10	-
2	380741.37	1372876.39	Метод спутниковых геодезических измерений (определений)	0.10	-
3	380648.39	1372862.38	Метод спутниковых геодезических измерений (определений)	0.10	-
4	380652.79	1372813.37	Метод спутниковых геодезических измерений (определений)	0.10	-
5	380658.24	1372781.31	Метод спутниковых геодезических измерений (определений)	0.10	-
1	380754.79	1372796.45	Метод спутниковых геодезических измерений (определений)	0.10	-

3. Сведения о характерных точках части (частей) границы объекта

Обозначение характерных точек части границы	Координаты, м		Метод определения координат характерной точки	Средняя квадратическая погрешность положения характерной точки (Mt), м	Описание обозначения точки на местности (при наличии)
	X	Y			
1	2	3	4	5	6
-	-	-	-	-	-

Раздел 3

Сведения о местоположении измененных (уточненных) границ объекта

1. Система координат -

2. Сведения о характерных точках границ объекта

Обозначение характерных точек границ	Существующие координаты, м		Измененные (уточненные) координаты, м		Метод определения координат характерной точки	Средняя квадратическая погрешность положения характерной точки (Mt), м	Описание обозначения точки на местности (при наличии)
	X	Y	X	Y			
1	2	3	4	5	6	7	8
-	-	-	-	-	-	-	

3. Сведения о характерных точках части (частей) границы объекта

Обозначение характерных точек части границы	Существующие координаты, м		Измененные (уточненные) координаты, м		Метод определения координат характерной точки	Средняя квадратическая погрешность положения характерной точки (Mt), м	Описание обозначения точки на местности (при наличии)
	X	Y	X	Y			
1	2	3	4	5	6	7	8
-	-	-	-	-	-	-	

Схема расположения границ публичного сервитута

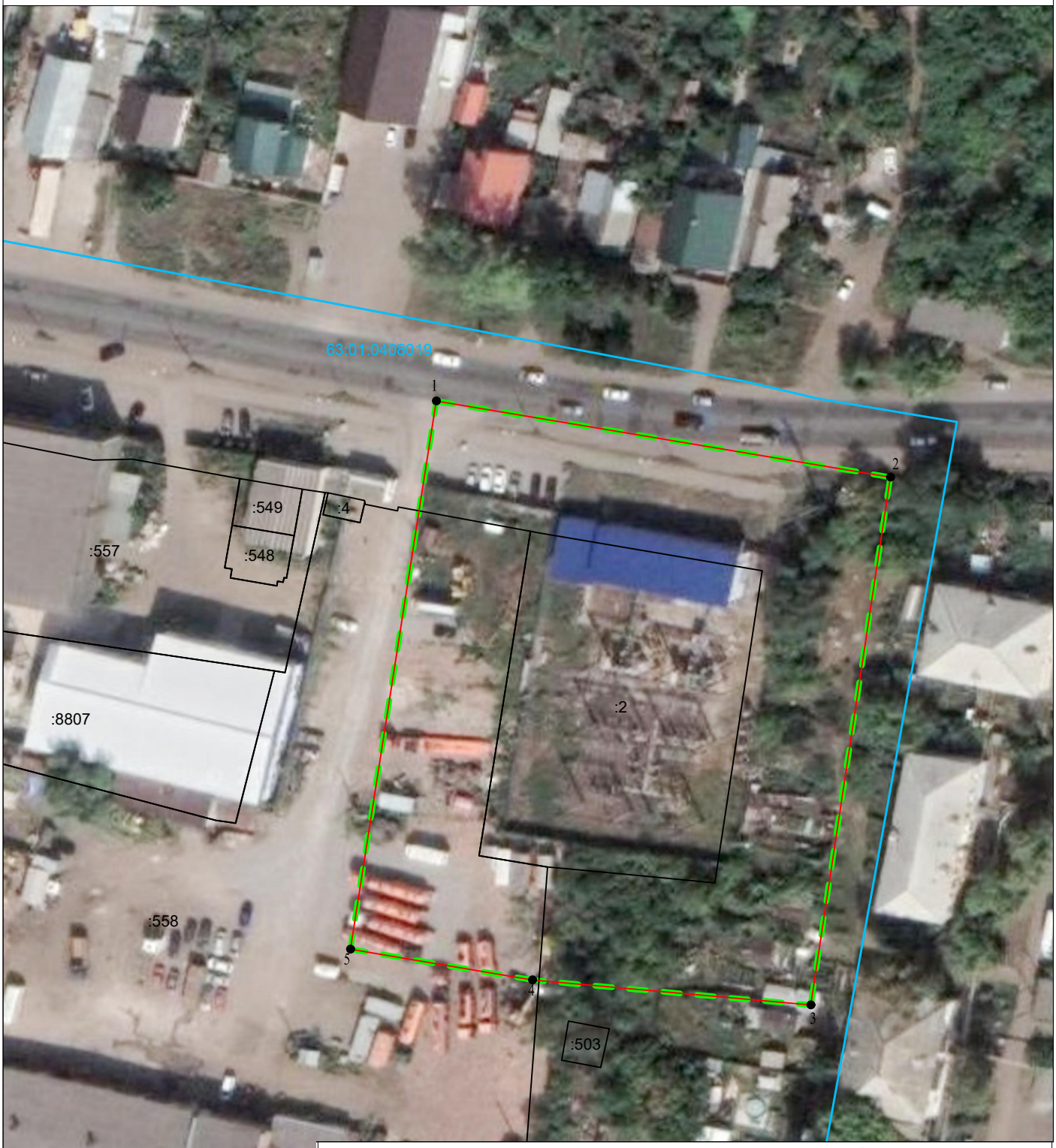

Площадь земельного участка	7862м^2	
Обозначение характерных точек границы	Координаты, м	
	X	Y
1	2	3
1	380754,79	1372796,45
2	380741,37	1372876,39
3	380648,39	1372862,38
4	380652,79	1372813,37
5	380658,24	1372781,31
1	380754,79	1372796,45

Используемые условные знаки и обозначения

- границы земельных участков согласно сведениям ЕГРН;
- проектная граница публичного сервитута;
- характерная точка публичного сервитута;
- 1 - обозначение характерной точки публичного сервитута;
- :2 - кадастровый номер земельного участка, здания, сооружения;
- 63:01:0408019 - номер кадастрового квартала;
- граница кадастрового квартала;
- граница зоны с особыми условиями использования территории 63:01-6.641

Масштаб 1:1000
Система координат
МСК-63,зона 1

Кадастровый инженер (Бранихин В.В)
18.03.2022

Место для оттиска печати (при наличии) лица, составившего описание местоположения границ